



昭和館開館  
20周年記念  
特別企画展

# 受け継がれる想い

資料に見る戦中・戦後の暮らし

二重底の弁当箱  
昭和21年(1946)



おもちゃ(飛行機)  
昭和19年(1944)頃



表札「あめ菓子 かどや商店」  
昭和22年(1947)、23年頃

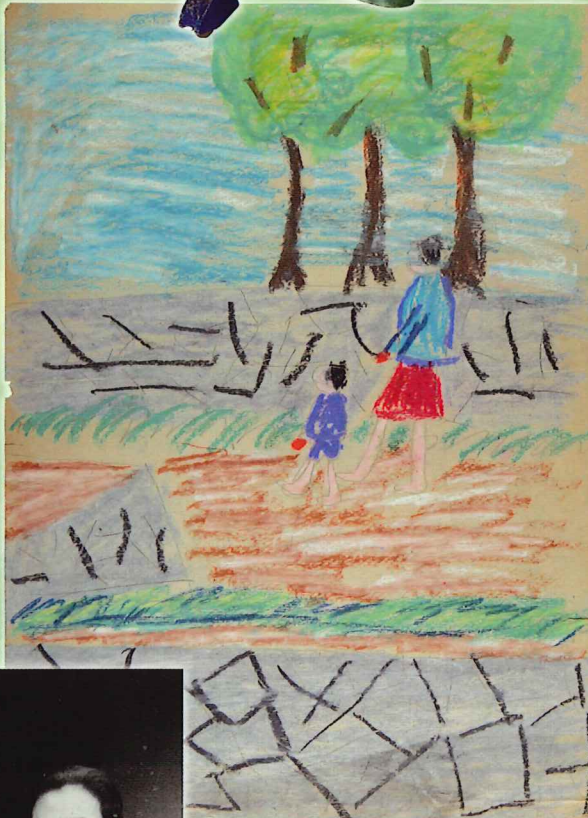

父親のいない母子の絵  
昭和26年(1951)頃



北野栄子さんと比佐雄さん  
昭和21年(1946)8月

令和元年

7.20(土) 9.8(日) **入場無料**



昭和館

URL <https://www.showakan.go.jp>  
<https://twitter.com/showakankudan>  
<https://www.facebook.com/showakankudan/>

〒102-0074 東京都千代田区九段南1-6-1 TEL 03-3222-2577 FAX 03-3222-2575

会場	昭和館3階特別企画展会場
開館時間	10時～17時30分(入館は17時まで)
休館日	月曜日(8月12日(月)は開館、8月13日(火)は休館)
後援	千代田区・千代田区教育委員会

# 受け継がれる想い

資料に見る戦中・戦後の暮らし

昭和館は、平成31年3月で開館20周年を迎えました。この間に延べ約3千名の方々から寄贈を受けるなどして収集された資料は約6万点にのぼります。

昭和を生き抜いた人々が鬼籍に入る時代を迎え、資料が散逸する可能性が高まるなか、所蔵資料は戦中・戦後の暮らしを伝えるために必要不可欠な存在であり、昭和・平成を経て令和となり、ますます重要性が増しています。

本展では、全国から寄贈された収蔵資料の中から浮かび上がるそれぞれの家族の物語や、子どもたちの暮らしが見えてくる学校といったテーマを軸に、寄贈することとなった経緯、その想いなども併せて紹介します。また、公開する機会の少ない資料について、様々なテーマや分類をもとにコレクションとして展示します。

寄贈される方々の想いは様々です。ご自身が大切に保管してきたものや、ご家族の思い出が詰まったものからは、戦中・戦後という苦難の時代を経たきたその方々のご苦労や想いが伝わってきます。

戦中・戦後の暮らしを収蔵資料とともにご覧ください。



かどや商店  
昭和22年(1947)・23年頃  
西吉孝提供

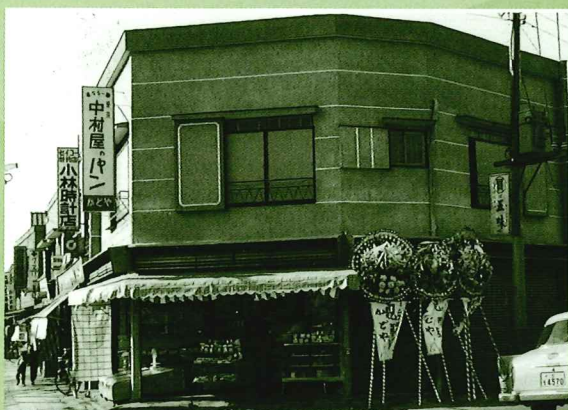

新装開店したかどや商店  
昭和37年(1962)1月  
西吉孝提供

## プロローグ 昭和館の資料収集について

### 第一部 資料が語る人々の暮らし

- 1, 家族の物語
- 2, 学校の物語

### 第二部 コレクション紹介

- 1, 遊び
- 2, 兵事行政資料
- 3, 代用品
- 4, 伝単
- 5, 罹災証明書
- 6, 引揚証明書
- 7, 戦後検閲関係資料
- 8, オキュパイド ジャパン

### エピローグ 次世代へ伝えるために

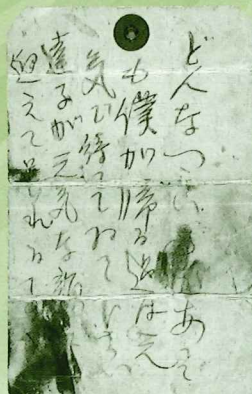

荷札の手紙  
昭和12年(1937)8月

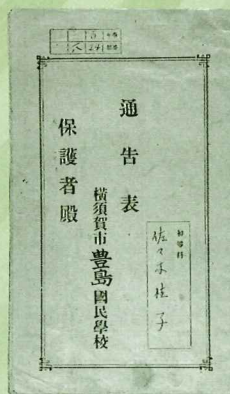

通告表  
昭和19年度(1944~1945)



罹災証明書  
昭和20年(1945)4月

## イベント情報

### 1. 映画上映会

月光原国民学校(現・目黒区立月光原小学校)の学童集団疎開生活をえがいた映画「みんなわが子」(上映時間93分)を上映します。

**定員** 60名 13時から整理券を配布します。

**期日** 7月28日(日)・8月11日(日)・8月25日(日)

**時間** 14時~15時45分

**場所** 1階昭和館懐かしのニュースシアター

### 2. 展示解説

担当者による展示解説を行います。

**期日** 7月27日(土)・8月24日(土)

**時間** 14時~(所要時間 約45分)

**場所** 3階特別企画展会場

### 3. クイズラリー

各階に設置されたクイズに答えてください。参加者には記念品をプレゼント!

**期日** 開催期間中

### 昭和館20年の足跡

これまでの特別企画展等のチラシを展示します。

**期日** 7月20日(土)~9月8日(日)

**時間** 10時~17時

**場所** 2階広場



昭和館

〒102-0074 東京都千代田区九段南1-6-1



●7・6階には常設展示室(高校生以上有料)があります。

●団体予約承ります。

電車ご利用の場合

地下鉄 九段下駅から徒歩1分(東西線・半蔵門線・都営新宿線出口4)

JR 飯田橋駅から徒歩約10分

車をご利用の場合

首都高速西神田ランプから約1分(九段下交差点)

有料駐車場有(30分200円・普通乗用車のみ)



お問い合わせ先: 昭和館学芸部 TEL 03-3222-2577